MODENA MUSICA SACRA

BANCA GENERALI PRIVATE

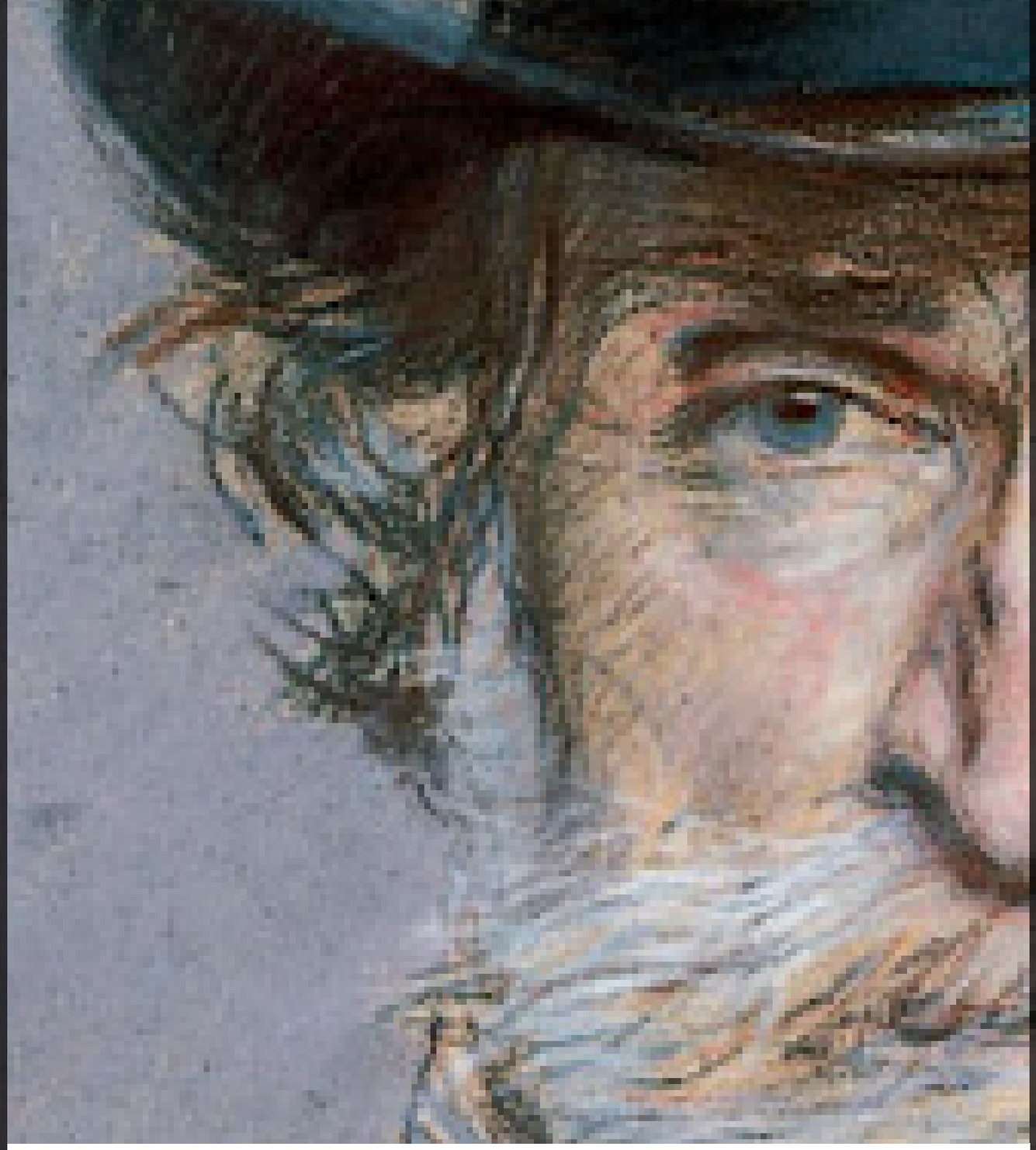

Chiesa della Madonna del Voto – Via Emilia Centro

G. Verdi
Messa da Requiem

Concerto nell'Ottavario dei Defunti e nel 125esimo anniversario della morte dell'autore

Sabato 7 e Domenica 8 novembre 2026, ore 17

Iana Rata, *soprano*
Baia Saganelidze, *mezzosoprano*
Jaebeom Park, *tenore*
Marco Saccardin, *basso*

Cori di Modena Musica Sacra
Simone Guaitoli, *pianoforte*
Daniele Bononcini, *pianoforte e direzione*

Ingresso su prenotazione

Per prenotare il posto a sedere numerato è necessario scrivere a

concerti@modenamusicasacra.it

dal 20 ottobre al 5 novembre 2026

Contributo richiesto: **€ 20** a posto, nell'ambito della
Raccolta Pubblica di Fondi

Per soci sostenitori e benemeriti: ingresso gratuito su prenotazione

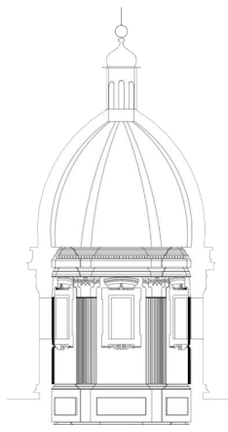

con il patrocinio di:

Comune di Modena · MQ1 Quartiere 1 Centro Storico · modena city of media arts

con il contributo di:

RER Emilia-Romagna · ERcultura

aerco Associazione Emiliano-Romagnola Cori

con il contributo di:

BPER: CIAL.it

modenamusicasacra.it

andrea tomassone su progetto grafico ideato da tracce.com